

PIANO COPERTURA

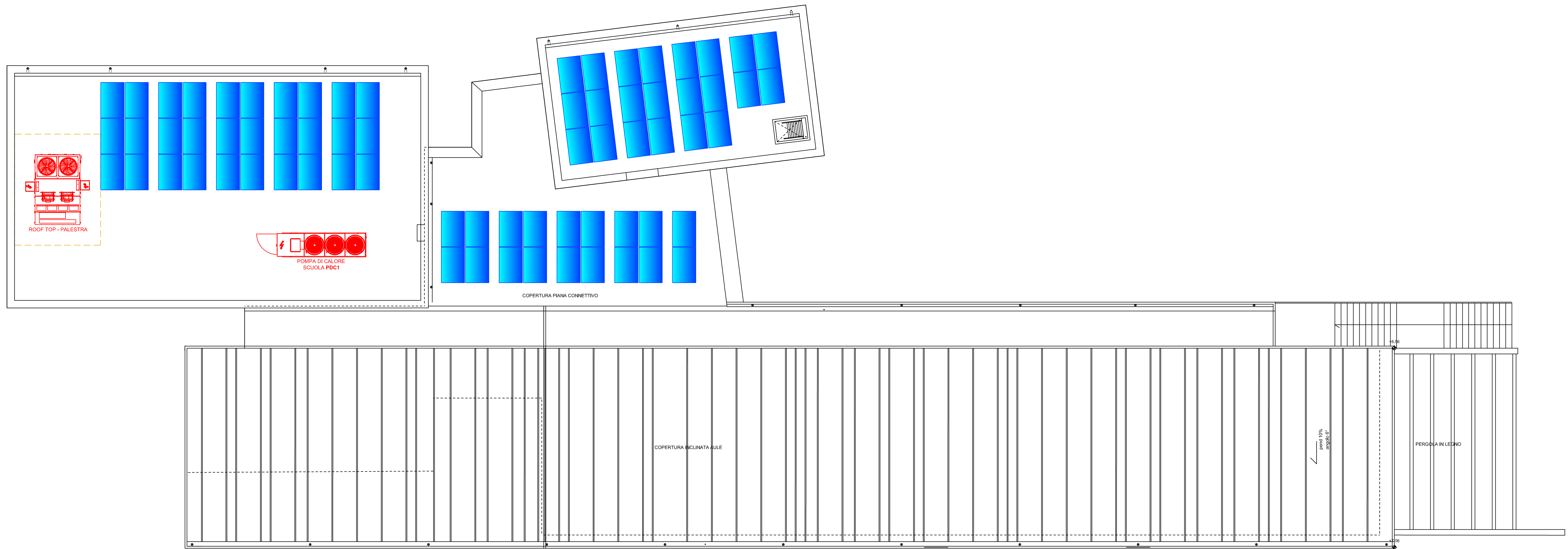

PIANO PRIMO

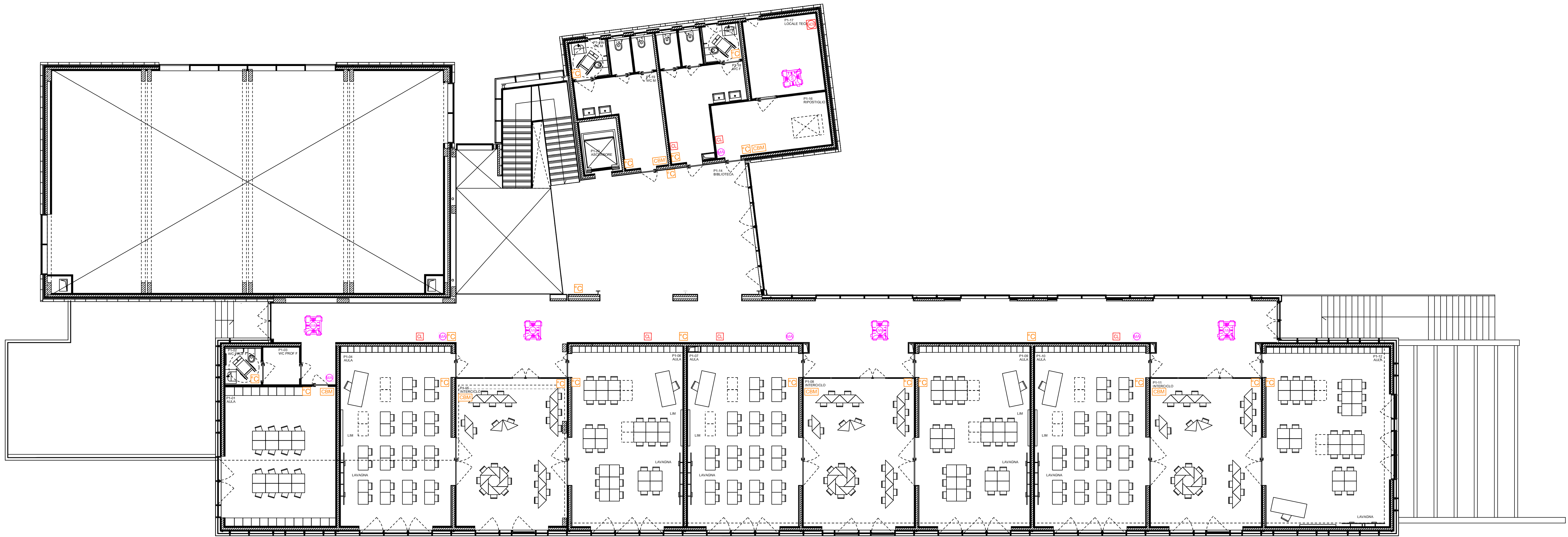

PIANO TERRA

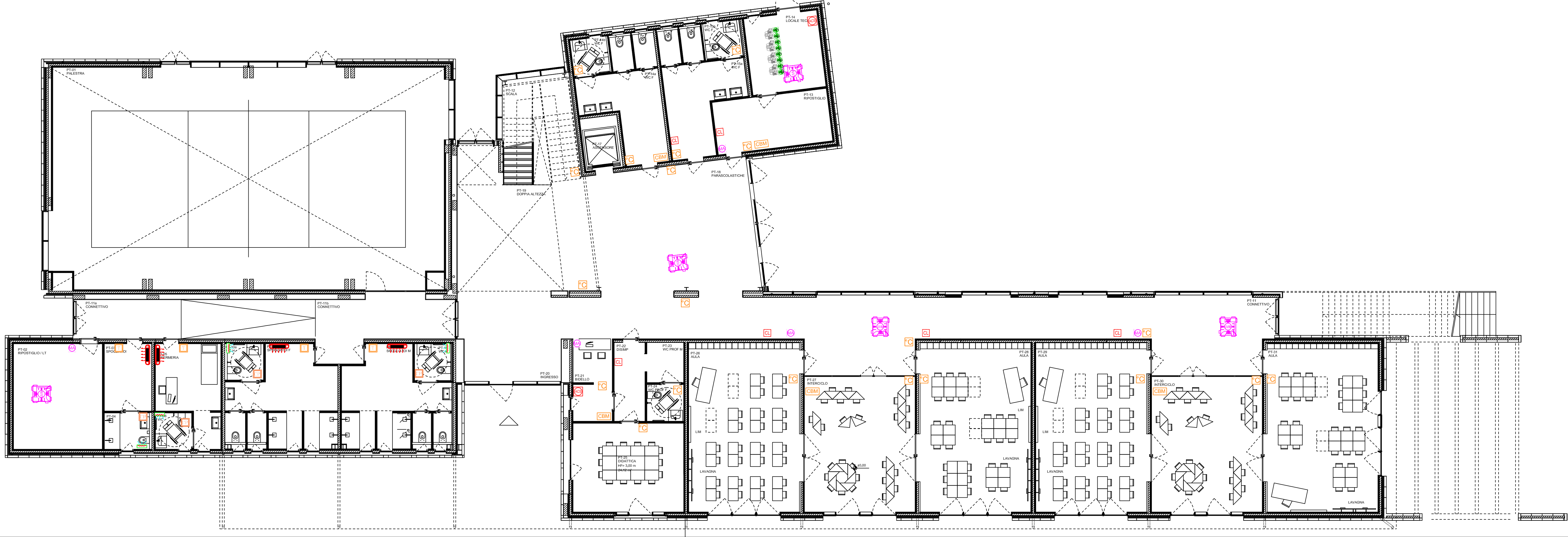

LEGENDA

	PUNTO DI ALIMENTAZIONE TERMOSTATO AMBIENTE PER CONTROLLO PRESA DI CORRENTE A SERVIZIO DEL RADIATORE ELETTRICO.		PUNTO DI ALIMENTAZIONE COLLETTORE PER IMPIANTO RADIANTE A PAVIMENTO.
	PUNTO DI ALIMENTAZIONE TERMOSTATO AMBIENTE PER CONTROLLO PRESA DI CORRENTE A SERVIZIO DEL RADIATORE ELETTRICO.		PUNTO DI ALIMENTAZIONE COMANDO A PARETE UNITA PER CONTROLLO E GESTIONE DEL RECUPERATORE DI CALORE.
	PUNTO DI ALIMENTAZIONE TERMOSTATO AMBIENTE PER COMANDO VENTILCONVETTORE A PAVIMENTO.		PUNTO DI ALIMENTAZIONE COMANDO A PARETE UNITA PER CONTROLLO E GESTIONE DEL RECUPERATORE DI CALORE.
	PUNTO DI ALIMENTAZIONE E REGOLAZIONE VENTILCONVETTORE SISTEMA COE A PAVIMENTO.		PUNTO DI ALIMENTAZIONE CIRCOLATORE GEMELARE PER IMPIANTO DI CLIMATIZZAZIONE RISCALDAMENTO.
	PUNTO DI ALIMENTAZIONE TERMOSTATO PER COMANDO IMPIANTO RADIANTE A PAVIMENTO.		N.2 CENTRALINI BMS DI SUPERVISIONE IMPIANTO MECCANICO DA INSTALLARE ALL'INTERNO DEL CONTROSOFFITTO.

PARTICOLARE CENTRALINI CBM

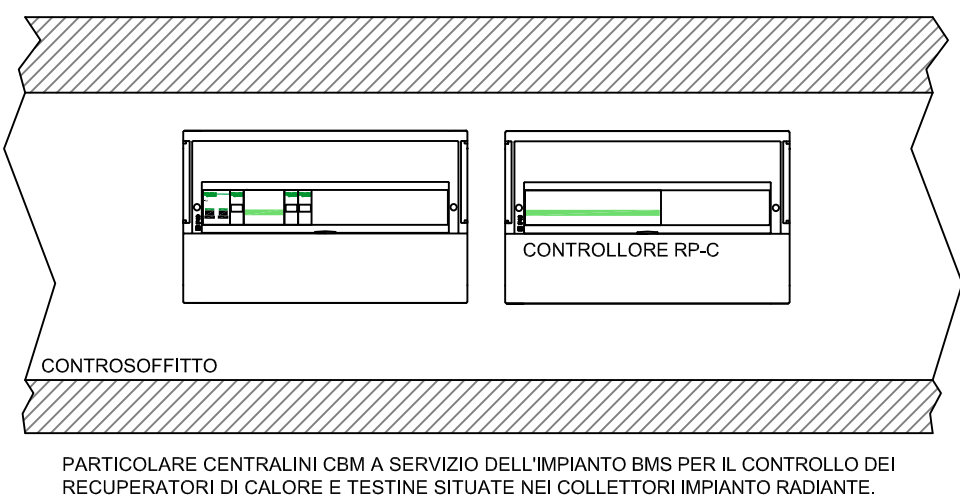

PARTICOLARE CONNESSIONI RECUPER DI CALORE

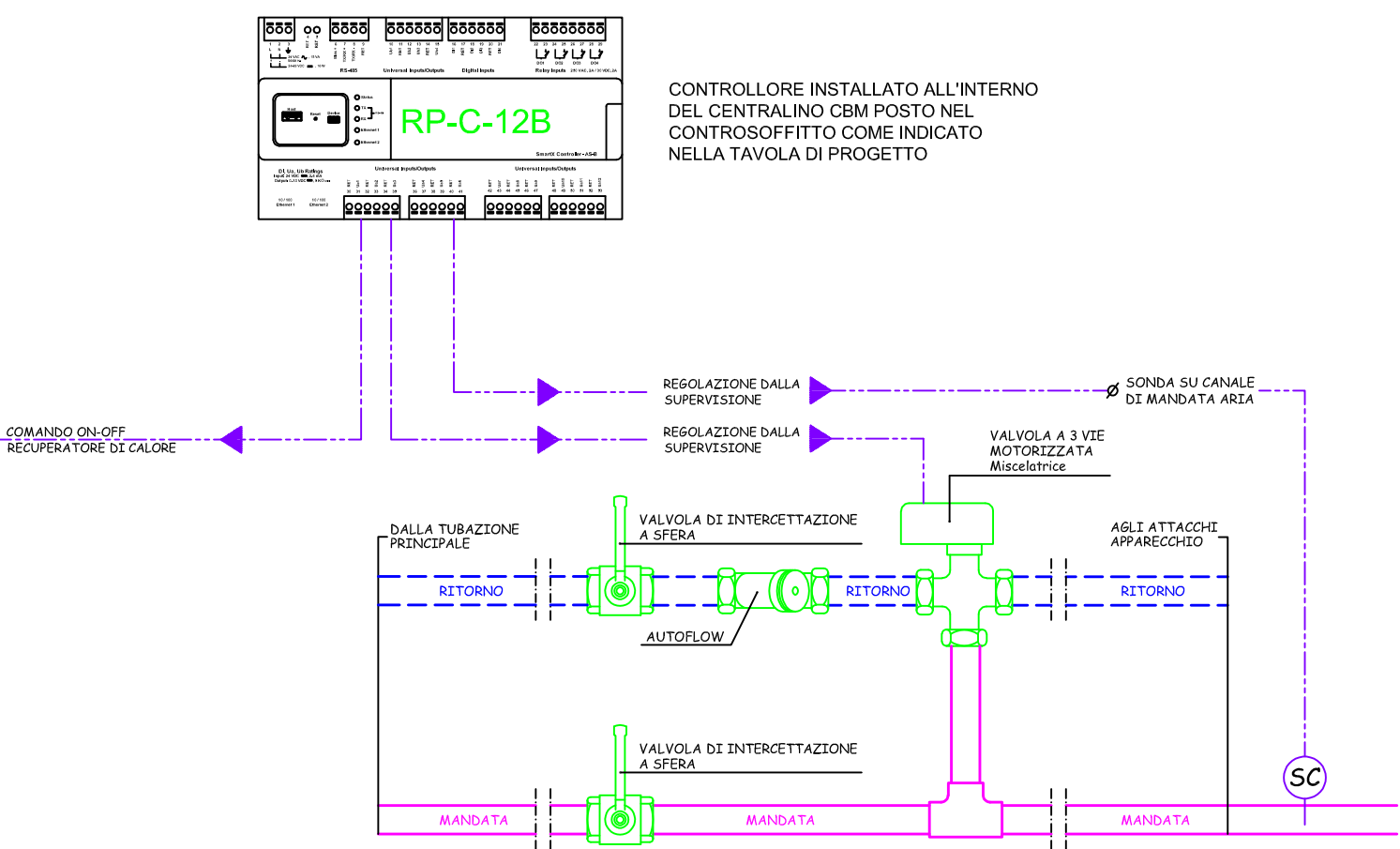

Finanziato dall'Unione europea
Investimento 4.1 - Infrastrutture e Trasporti
Componente 1 - Potenziamento dell'offerta dei servizi di trasporto - degli assi nodi alle Università - Investimento 4.3

OPERA: REALIZZAZIONE DI NUOVO EDIFICIO SCOLASTICO - PLESSO B DELLA SCUOLA PRIMARIA IN VIA B.CROCE mediante demolizione e ricostruzione
CIG : 962504131A CUP : G52C21000560006

OGGETTO: PROGETTO IMPIANTI ELETTRICI E SPECIALI
DISTRIBUZIONE IMPIANTO FM A SERVIZIO DELL'IMPIANTO MECCANICO PIANO TERRA - PIANO PRIMO
ELABORATO GRAFICO: IE.04
Data: Luglio 2023
Revisione: A0

FASE: PROGETTO ESECUTIVO

ENTE AMMINISTRATIVO: COMUNE DI MONTEPRANDONE
Provincia di Ascoli Piceno (AP)
Sede comunale: Piazza dell'Aquila, 1 - 63070 Montepandone AP
P.IVA: 0537650440
Tel: 0735-71691 / Fax: 0735-62541
Mail: info@comune.montepandone.ap.it PEC: comune.montepandone@emarch.it
RUP: Geom. Pino CORI

CAPOGRUPPO MANDATARIO - COORDINAMENTO GENERALE - PROGETTO ARCHITETTONICO - STRUTTURALE - IMPIANTISTICO - CSP
SARDELLINI MARASCA ARCHITETTI
ANCONA Via De Bossis 6 - 60123 tel 071 2073835 - fax 071 2082631
e-mail: studio_s@sardeellini-marasca.com - www.sardeellini-marasca.com
Arch. Anita SARDELLINI Ing. Andrea MARASCA Arch. Giorgio MARASCA

CO-PROGETTISTA OPERE IMPIANTISTICHE, VVVF, ACUSTICA, ENERGETICA
AREA ENGINEERING SRL società d'ingegneria mandante
Corrado S. Giovanni snc, 63074 S. Benedetto del Tronto (AP)
Ing. Mauro BRACCIANI P.J. Marco BENIGNI Ing. Mirko MACLONI

GIOVANE PROFESSIONISTA:
Arch. Silvia GALASSO giovane professionista
via Trento 1bis, 60035 Jesi (AN)

PRESTAZIONI GEOLOGICHE:
Dott. geol. Stefano GIULIANI mandante
via Papa Giovanni XXIII 14b, 60035 Jesi (AN)

CONSULENTE PER LE OPERE STRUTTURALI
STUDIO TECNICO ING. MICHELE ROSSI
via Roma 2/A, 60012 Traccastelli (AN)

CONSULENTE PER L'APPLICAZIONE DEI CRITERI AMBIENTALI NEGLI EDIFICI:
ARCH. ANDREA VALENTINI
via G. Verdi 26, 63822 Porto San Giorgio (FM)

Il presente disegno è di esclusiva proprietà del raggruppamento sopraindicato e non può essere copiato, riprodotto o consegnato a terzi senza esplicita autorizzazione